MIEJSCOWY PLAN ZAGOSPODAROWANIA PRZESTRZENNEGO MIASTA GLIWICE DLA OBSZARU OBEJMUJĄCEGO CZĘŚĆ "DZIELNICY BOJKÓW" POŁOŻONĄ POMIĘDZY ULICĄ BOJKOWSKĄ, A AUTOSTRADAMI A1 I A4

RYSUNEK PLANU
skala 1:2000

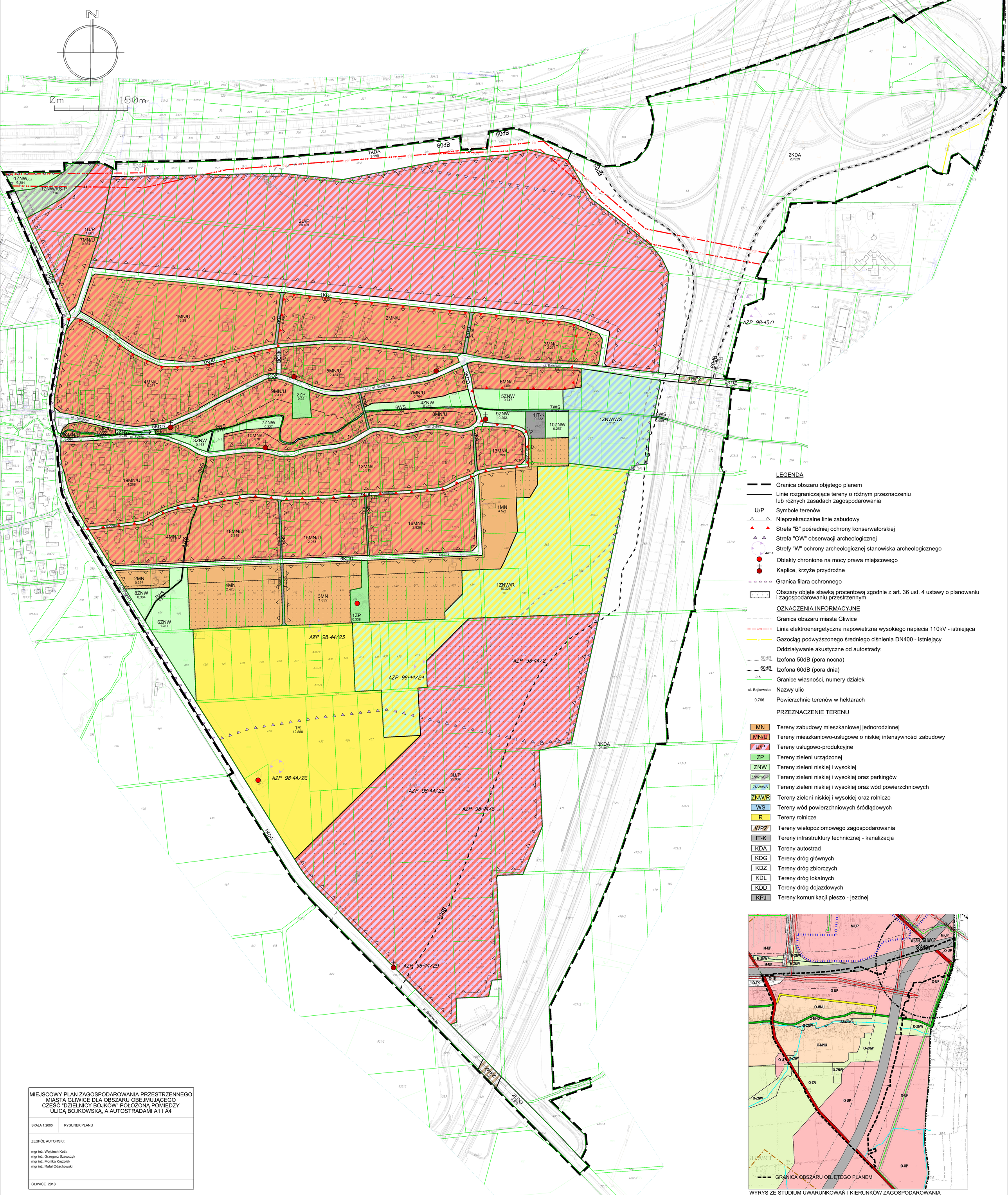

LEGENDA

- Granica obszaru objętego planem
- Linie rozgraniczające tereny o różnym przeznaczeniu lub różnych zasadach zagospodarowania
- U/P — Symbole terenów
- Nieprzekraczalne linie zabudowy
- Strefa "B" pośredniej ochrony konserwatorskiej
- Strefa "OW" obserwacji archeologicznej
- AZP 6 — Strefy "W" ochrony archeologicznej stanowiska archeologicznego
- Obiekty chronione na mocy prawa miejscowego
- Kaplice, krzyże przydrożne
- Granica filara ochronnego
- Obszary objęte stawką procentową zgodnie z art. 36 ust. 4 ustawy o planowaniu i zagospodarowaniu przestrzennym

OZNACZENIA INFORMACYJNE

- Granica obszaru miasta Gliwice
- eW110 — Linia elektroenergetyczna napowietrzna wysokiego napiecia 110kV - istniejąca
- Gazociąg podwyższonego średniego ciśnienia DN400 - istniejący
- Oddziaływanie akustyczne od autostrady:
- 50dB — Izofona 50dB (pora nocna)
- 60dB — Izofona 60dB (pora dnia)
- 215 — Granice własności, numery działek
- ul. Bojkowska — Nazwy ulic
- 0.766 — Powierzchnie terenów w hektarach

PRZEZNACZENIE TERENU

- MN — Tereny zabudowy mieszkaniowej jednorodzinnej
- MN/U — Tereny mieszkaniowo-usługowe o niskiej intensywności zabudowy
- U/P — Tereny usługowo-produkcyjne
- ZP — Tereny zieleni urządzonej
- ZNW — Tereny zieleni niskiej i wysokiej
- ZNW/KS-P — Tereny zieleni niskiej i wysokiej oraz parkingów
- ZNW/WS — Tereny zieleni niskiej i wysokiej oraz wód powierzchniowych
- ZNW/R — Tereny zieleni niskiej i wysokiej oraz rolnicze
- WS — Tereny wód powierzchniowych śródlądowych
- R — Tereny rolnicze
- WPZ — Tereny wielopoziomowego zagospodarowania
- IT-K — Tereny infrastruktury technicznej - kanalizacja
- KDA — Tereny autostrad
- KDG — Tereny dróg głównych
- KDZ — Tereny dróg zbiorczych
- KDL — Tereny dróg lokalnych
- KDD — Tereny dróg dojazdowych
- KPJ — Tereny komunikacji pieszo - jezdnej

WYRYS ZE STUDIUM UWARUNKOWAŃ I KIERUNKÓW ZAGOSPODAROWANIA PRZESTRZENNEGO MIASTA GLIWICE, UCHWAŁA NR XXXI/956/2009 RADY MIEJSKIEJ W GLIWICACH Z DNIA 17 GRUDNIA 2009 R.

MIEJSCOWY PLAN ZAGOSPODAROWANIA PRZESTRZENNEGO MIASTA GLIWICE DLA OBSZARU OBEJMUJĄCEGO CZĘŚĆ "DZIELNICY BOJKÓW" POŁOŻONĄ POMIĘDZY ULICĄ BOJKOWSKĄ, A AUTOSTRADAMI A1 I A4	
SKALA 1:2000	RYSUNEK PLANU
ZESPÓŁ AUTORSKI: mgr inż. Wojciech Kotla mgr inż. Grzegorz Szewczyk mgr inż. Monika Krużołek mgr inż. Rafał Odachowski	
GLIWICE 2018	